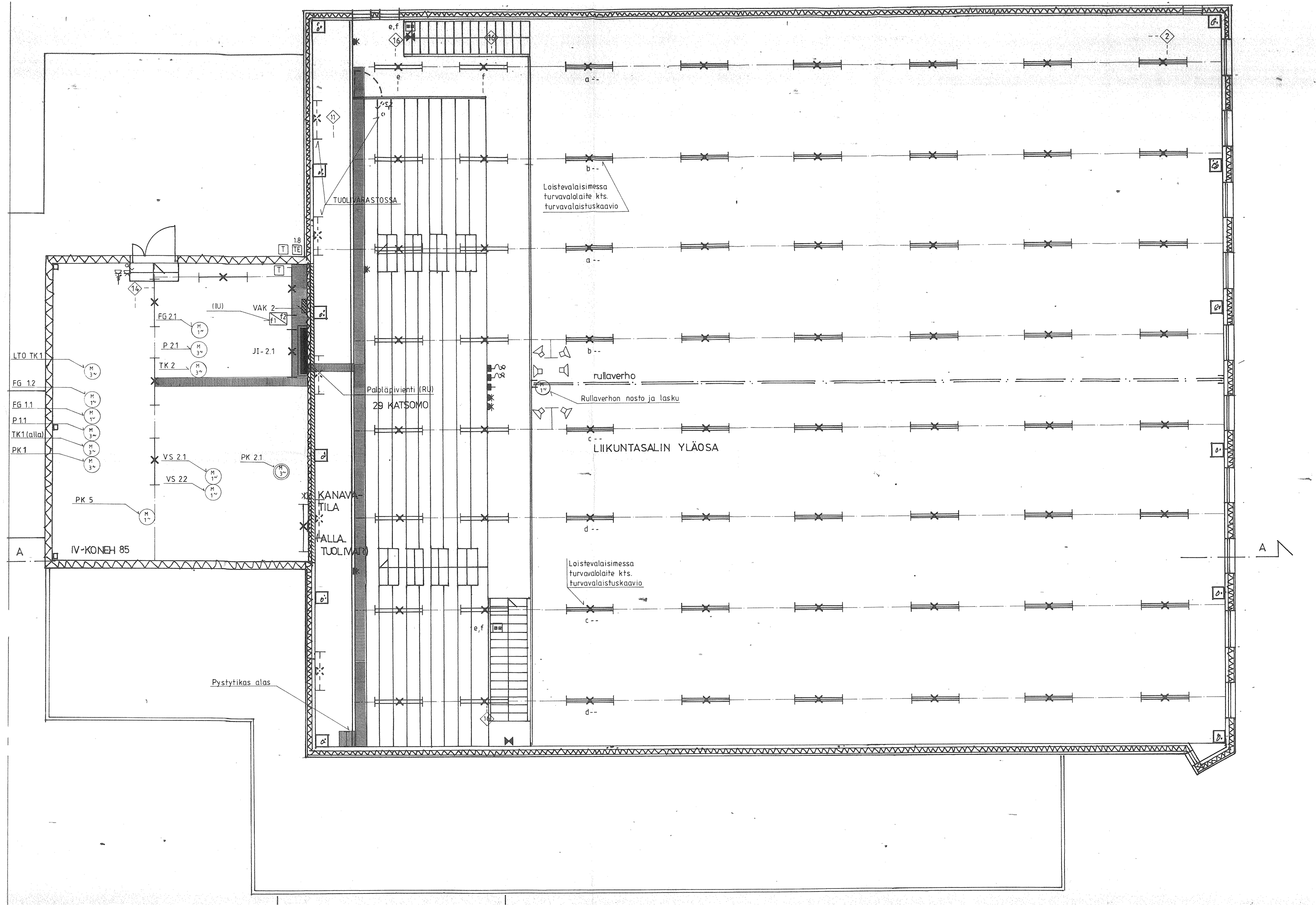

HS — Ilmastoinnin jatkoaikakytkin (SU) 0..6 h esim. Albrecht Jung 9036 U (Sähkö n:o 3576417-4). Yläpuolella kaiverrettu kilpi esim. "IV:n jatkoaika kahvio".

Pienjännitepainike ruuviliittimin 2-os ledillä esim. STRÖMFORS (Sähkö n:o 7061115-7).

Pienjännitepainike ruuviliittimin 4-os ledillä esim. STRÖMFORS (Sähkö n:o 7061125-6).

Hätä - Seis painike ilmanvaihdolle (SU) kojerasiassa esim. ESMI PKP-42160. Yläpuolella kaiverrettu kilpi "IV Hätä-Seis".

ATK — Peitelevyyn liimataan kilpi ATK (SU).

Voimisteilusalin rullaverhon ohjauskytkin (RU) kojerasiassa.

Maadoituskisko sähköpääkeskushuoneessa.

Loistehonkompensointiparisto sähköpääkeskushuoneessa.

Sadevesiviemäriputken sulatus sähkösaattolämmityksellä (SU)
(18m ja 2x2m) Lämmityskaapeli RAYCHEM WinterCard A2X
Kaapelin kiinnitys putken alapintaan Al teipillä (SU)

Sadevesiviemärin lämmitys 230 V. Jakorasia vedenpoistajalla. Kaapelointi ja kytkennät (SU).

Asennus ontelossa.

Revisio	Lukum.	Muutos	Suunn.	Päiväys

Kosk./Kylä — Kortteli/Tila — Tontti/Rn:o — Viranomaisen arkistoitavien merkintöjä varten

Rakennuspaikan/osoite: MUUTOS JA LAAJENNUS

Rakennuskohteen nim. ja osoite: KYYJÄRVEN YLÄASTE

Piirustuksen sisältö: SÄHKÖPIIRUSTUS

Piirustuksen sisältö: POHJAPIIRUSTUS KATSOMO JA IV-KONEHUONE SÄHKÖPISTEPIIRUSTUS

Mittakaavat: 1:50

LVIS INSINÖÖRITOIMISTO VEIKKO TUUTTI KY
PL 203 60101 SEINÄJOKI
Puh. 964-235355 Fax 964-140806

Työ n:o: S 711 — Pir. n:o: 61.3 — Rev.

Pvm: 3.03.-92 — Pir.: RK — Suunn.: TS

Kosk./Kylä — Kortteli/Tila — Tontti/Rn:o — Viranomaisen arkistoitavien merkintöjä varten

Rakennuspaikan/osoite: LAAJENNUS JA MUUTOS

Rakennuskohteen nim. ja osoite: KYYJÄRVEN YLÄASTE

Piirustuksen sisältö: TYÖPIIRUSTUS

Piirustuksen sisältö: POHJAPIIRUSTUS KATSOMO JA IV-KONEHUONE

Mittakaavat: 1:50

Suunnittelijan nim. päiväys ja allekirjoitus: 27.11.1991

Suunnittelusta: työn numero ja piirustuksen numero: ATK 9145 202

Muutos

ARKKITEHTIRYHMÄ KOPONEN LEHTONEN OLLIKAINEN